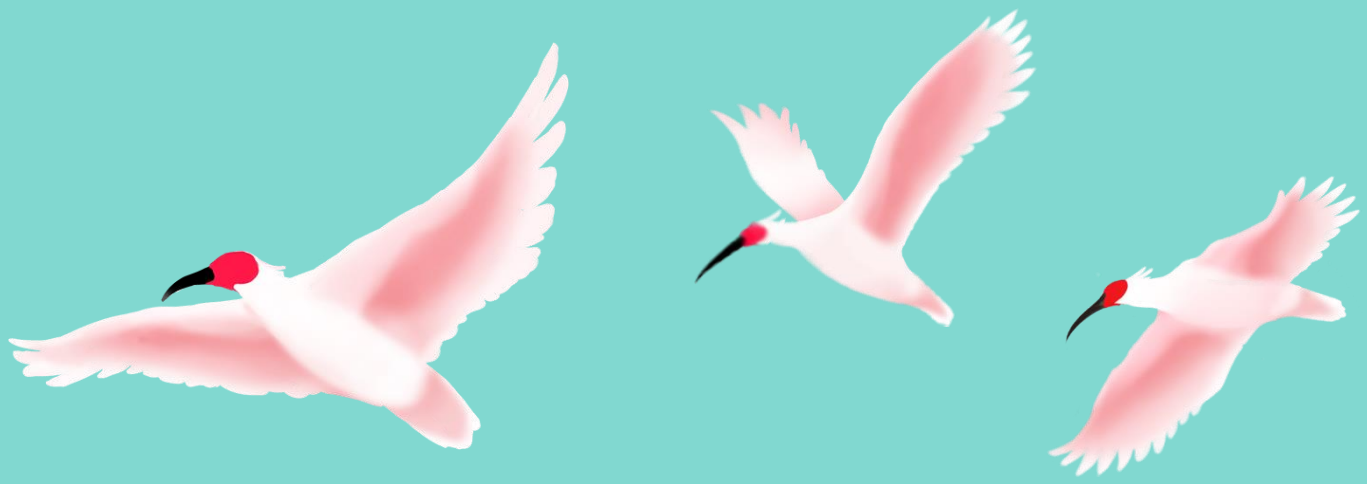

オトナリクン

薬物療法室サイドワゴン

東京歯科大学市川総合病院 X センシンメディカル株式会社

※オトナリクンは東京歯科大学　副学長　市川総合病院　外科教授　松井　淳一先生監修のもと
センシンメディカル株式会社が製品化致しました。

センシンメディカル株式会社
SENSHIN 〒113-0034 東京都文京区湯島2-7-16 プリ･テックビル 6階　TEL:03-5802-0560　FAX:03-5802-0562　URL.https://www.senshin-medical.co.jp/

※特注品１台より承ります。　※改良の為、写真とは若干異なる場合がございます。予めご確認下さい。

薬物療法室等で小回りが利き　使いやすく 荷物も置ける　電動チェア、ベッド用サイドワゴンです

天板、中段はメラミン化粧板
10mm縁付で小物が滑り落ちません。
触りもよくカラーも選べます

天板は小型薬剤トレーにぴったりの
広さで、輸液開始や更新時にはス
タッフの器材や物品を置けます

押手は使い易く安全なアーチ形状です
印字も入れられ書体も選べます(別途料金)

中段はチェアに座った患者さんのオトナリの
テーブルとして自由にスマホやペットボトル
などが置けます

下段は手摺付ステンレス板で置いた荷物が
落ちにくくなっております

下段は患者さんのバッグやコートなどを
置くのに大変便利です

チェアに座った患者さんのオトナリで
活躍する小型設計サイドワゴンです

ベッドサイドでも使い易く、スタッフが処
置を行う際にも邪魔にならないサイズです

東京歯科大学市川総合病院　薬物療法室にて
使用しております

◆薬物療法室サイドワゴン「オトナリクン」

◇主な使用シチュエーション◇
- ●薬物療法室
- ●化学療法室
- ●透析室
- ●回復室
- ●皮膚の処置室
- ●産婦人科

※電動チェアまたはベッドがあり
狭いスペースでの使用に
お困りの施設様に最適です。

〔仕様〕
棚:三段
　天板　メラミン化粧板(10mmステンレス縁)
　中段　メラミン化粧板(10mmステンレス縁)
　下段　ステンレス三方手摺付
押手:アーチ型
キャスター:φ50　対角ストッパー付
寸法:W:457xD:290xH:850(外寸940)
重量:6.85kg

品　番	価格
WAJ-TDCIGH	¥108,000

〔オールステンレス仕様〕
棚:三段
　天板　ステンレス(20mm折上)
　中段　ステンレス(20mm折上)
　下段　ステンレス三方手摺付
押手:アーチ型
キャスター:φ50　対角ストッパー付
寸法:W:457xD:290xH:850(外寸940)

品　番	価格
WAJ-TDCIGH-S	¥82,000

センシンメディカル株式会社
SENSHIN　〒113-0034 東京都文京区湯島2-7-16 プリ･テックビル 6階　TEL:03-5802-0560　FAX:03-5802-0562　URL.https://www.senshin-medical.co.jp/

※特注品１台より承ります。　※改良の為、写真とは若干異なる場合がございます。予めご確認下さい。